EN PAYS BASQUE

Euskal Herrian

CHAMBRES D'HÔTES TARTASENIA - SAINT-JEAN-PIED-DE-PORT - PAYS BASQUE

MAISON D'HÔTES TARTASENIA - SAINT-JEAN-PIED-DE-PORT

3 chambres doubles/triples & 1 suite (5 pers.), jardin arboré, jeux, nombreux espaces de vie et détente - 1 chambre accessible aux personnes à mobilité réduite

https://tartasenia-saintjeanpieddeport.fr

https://www.tartasenia.com

Marie YOUAKIM

+33 6 84 27 24 27

Maison d'hôtes TaRTaSeNia - Saint-Jean-Pied-De-Port : Maison Tartasenia, 1 route du Marchal Harispe 64220 SAINT-JEAN-PIED-DE-PORT

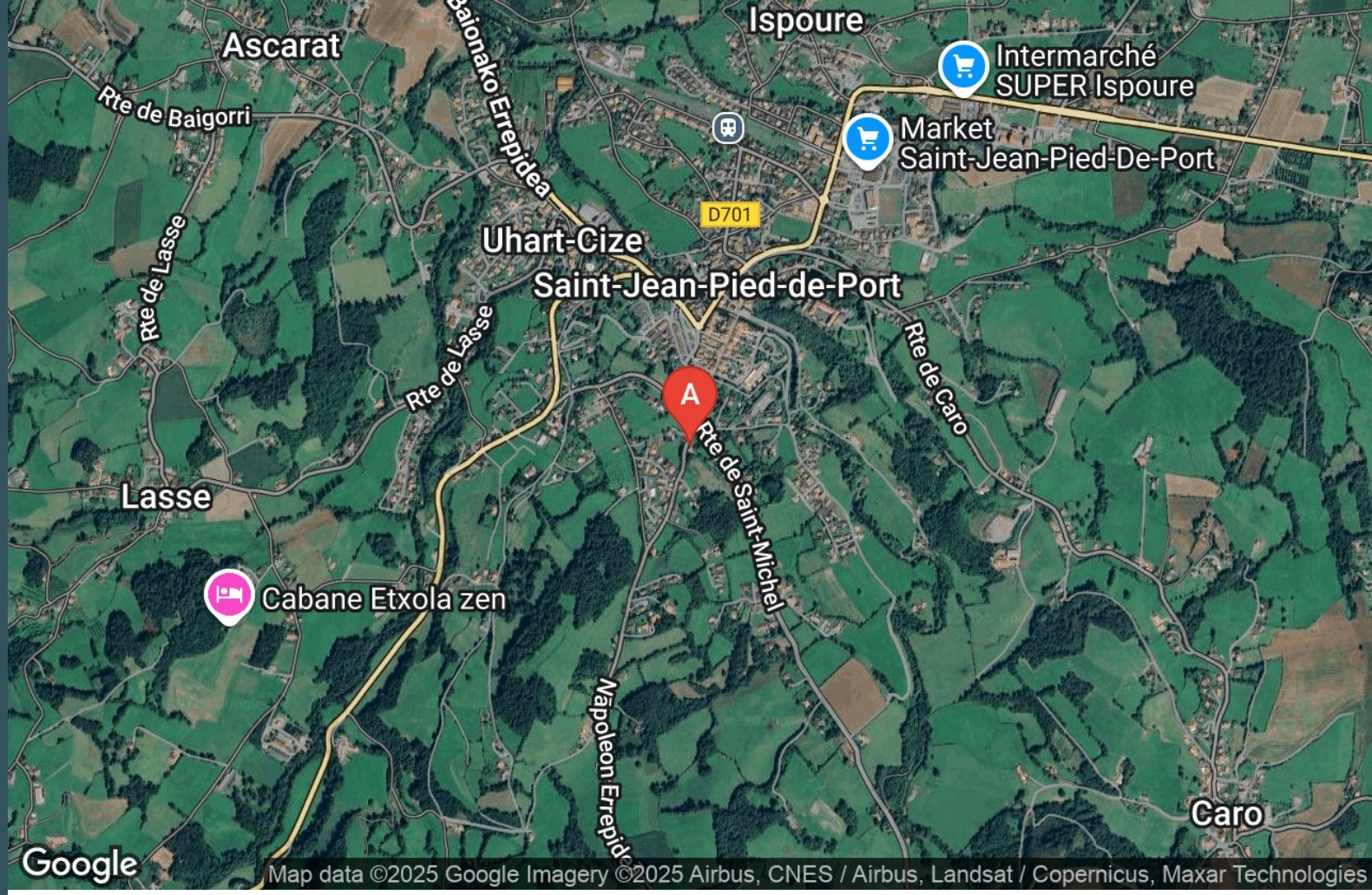

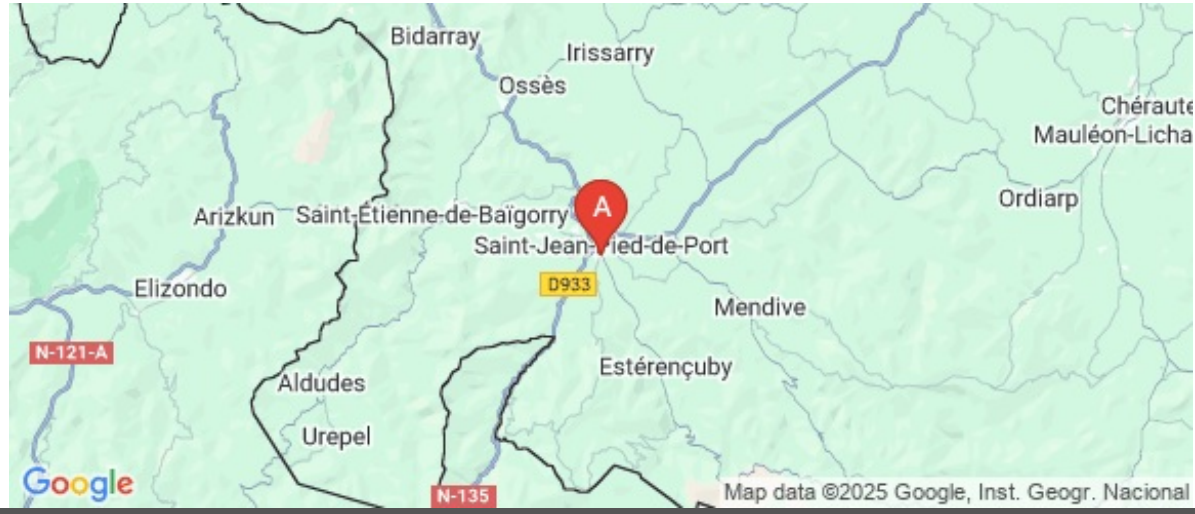

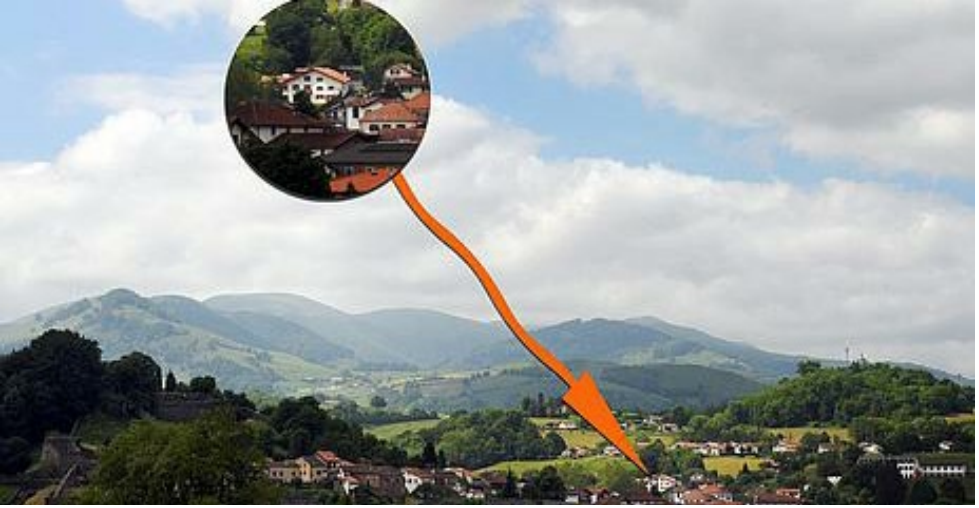

Maison d'hôtes TaRTaSeNia - Saint-Jean-Pied-De-Port

Chambre / logela XiSTeRa

Suite PaSaKa

Chambre XaRe

Chambre PaLa

À deux pas du centre de Saint-Jean-Pied-de-Port, la Maison d'hôtes TaRTaSeNia a été entièrement restaurée dans le respect et l'authenticité des lieux. Ancien pressoir à raisin sur le Chemin de Compostelle, notre bâtisse familiale vous accueille depuis plus d'une dizaine d'années et offre plusieurs espaces de vie sur trois niveaux. Chacun des quatre hébergements dispose de salles d'eau et de toilettes indépendantes. Spacieux, ils peuvent être agencés selon la demande et la composition du groupe.

*Une chambre indépendante double, en rdc, accessible aux personnes à mobilité réduite, donne sur la terrasse et le jardin.

*Le 1er étage se partage entre deux chambres, double et triple, et une vaste bibliothèque, ainsi qu'un coin jeux pour les enfants.

*La suite, qui occupe tout le second étage, peut accueillir jusqu'à cinq personnes.

Le petit-déjeuner est servi dans la cuisine – salle à manger. Au rez-de-chaussée également, le salon-pressoir est partagé entre les hôtes.

Le grand jardin arboré, autour de la maison, compte de multiples recoins et espaces de détente, à l'ombre du magnolia centenaire, au cœur de la bambouseraie ou près de la mare. Il est partagé avec notre famille puisque nous habitons la partie mitoyenne de la Maison, dont l'entrée est indépendante. Cependant, toute l'esplanade devant la Maison vous est réservée. Une table de ping-pong et des jeux d'extérieur sont en libre accès.

Le parking privé est à aussi à la disposition de toutes et tous.

Infos sur l'établissement

Communs	Dans maison Entrée indépendante Entrée commune Habitation indépendante Jardin commun Mitoyen propriétaire
Activités	
Restauration	Nous n'offrons pas de service de table d'hôtes de par notre proximité avec le village, où vous trouverez facilement une offre de restauration.
Réseaux	Accès Internet Wifi.
Stationnement	Parking privé Parking privé à disposition des hôtes. Abri pour les vélos.
Services	Nettoyage / ménage
Extérieurs	Matériel de sport Table de ping pong Table de ping-pong et jeux d'extérieur en libre accès.

Chambre / logela XiSTeRa

Chambre	2 personnes	1 chambre	22 m2

Pour 1 ou 2 personnes. Accessible aux personnes à mobilité réduite. Chiens admis (uniquement dans cette chambre).

Cette chambre est située au rez-de-chaussée avec une entrée indépendante. Très lumineuse grâce à sa porte fenêtre vitrée, elle offre une vue dégagée sur le jardin et la Citadelle de St-Jean-Pied-de-Port.

- Lit à l'italienne modulable en 2 lits simples séparés 80*200 ou 1 lit double 160*200
- Salle de bain avec douche à l'italienne, wc et lavabo

Les aménagements de cette chambre permettent d'accueillir des personnes à mobilité réduite : hauteur et forme du lavabo, toilettes et douche à l'italienne avec barres de maintien, espace de retournement suffisant pour un fauteuil roulant…

Garé·e sur notre parking privé au plus près de la maison, un cheminement vous permettra d'accéder facilement à votre chambre, mais aussi à l'entrée principale de la maison pour vous rendre à la salle à manger, au salon ou sur la terrasse extérieure.

> TARIFS de la chambre XiSTeRa (nuitée, petit-déjeuner inclus & taxe de séjour offerte) : 75 € pour 1 personne. 90 € pour 2 personnes.

Chambres	Chambre(s): 1 Lit(s): 1 Lit à l'italienne modulable en 2 lits simples séparés 80*200 ou 1 lit double 160*200	dont PMR ❓: 1 dont lit(s) 1 pers.: 0 dont lit(s) 2 pers.: 1
Salle de bains / Salle d'eau	Salle de bains avec douche Sèche cheveux Salle(s) d'eau (avec douche): 1 Salle de bain avec douche à l'italienne, wc et lavabo	Salle de bains privée
WC	WC: 1 WC privés	
Cuisine	Four à micro ondes	Réfrigérateur
Autres pièces	Balcon Séjour	Salon Terrasse
Media	Wifi	

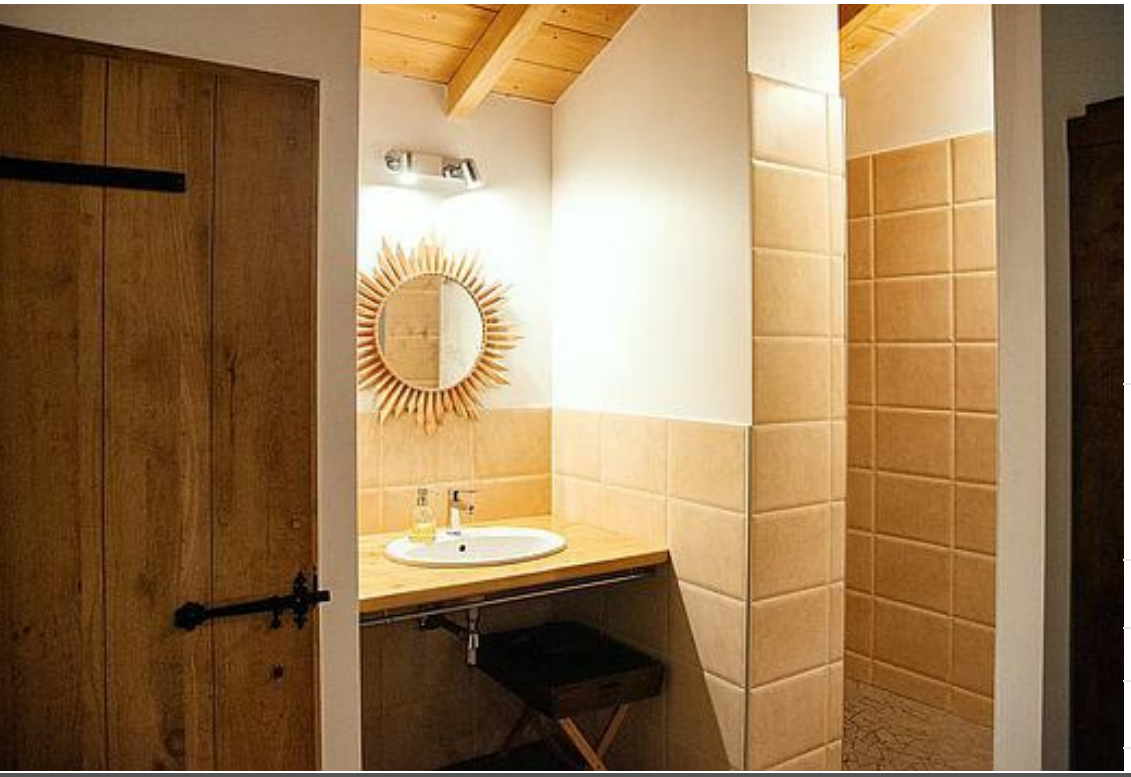

Suite PaSaKa

Chambre	5 personnes	1 chambre	69 m2

La suite, qui occupe tout le deuxième étage de la maison, est composée de plusieurs espaces de couchage et de vie, et peut accueillir de 1 à 5 personnes.

- 1 lit double 160*200
- Baignoire duo et lavabo
- 1 lit double 140*200
- 2 lits simples 90*200
- Salle de bain ouverte avec lavabo et douche à l'italienne
- 1 WC indépendant
- Petit salon

De nombreuses ouvertures offrent des vues différentes sur le paysage environnant. Orientées Est, les fenêtres de toit, ou lucarnes capucine, vous laissent apercevoir les montagnes et la campagne vers St-Michel. La nature et le Chemin de St-Jacques-de-Compostelle sont visibles par l'arrière de la maison, et les fenêtres du salon et de la chambre principale vous offrent une vue spectaculaire sur les villages, la Citadelle et les vignes en terrasse.

> TARIFS de la suite PaSaKa (nuitée, petit-déjeuner inclus & taxe de séjour offerte) :
95 € pour 1 ou 2 personnes, 125€ pour 3, 150€ pour 4, 170€ pour 5 personnes).

Chambres	Chambre(s): 1	dont Suite: 1
	Lit(s): 4	dont lit(s) 1 pers.: 2 dont lit(s) 2 pers.: 2
	1 lit double 160 * 200 1 lit double 140 * 200 2 lits simples 90 * 200	
Salle de bains / Salle d'eau	Salle de bains avec baignoire	Salle de bains avec douche
	Salle de bains privée	Sèche cheveux
	Salle(s) de bains (avec baignoire): 1 Duo bathtub and washbasin	
	Salle(s) d'eau (avec douche): 1 Bathroom with italian shower, toilets and washbasin	
WC	WC: 1	
	WC indépendants	WC privés
Cuisine	Four à micro ondes	Réfrigérateur
Autres pièces	Balcon	Salon
	Séjour	Terrasse

Chambre XaRe

Chambre	3 personnes	1 chambre	25 m2

Orientée plein Sud, cette chambre, située au 1er étage, donne sur la façade arrière de la maison, et le chemin emprunté par les pélerin·es du Chemin de Saint-Jacques. Il est possible de la jumeler avec la Chambre PaLa.

- 1 lit double 160*200, ou 2 lits simples séparés 80*200
- 1 lit simple 90*190
- Salle de bain ouverte avec lavabo et douche à l'italienne
- 1 WC indépendant
- Sur demande : lit bébé et équipements enfant

> TARIFS de la chambre XaRe (nuitée, petit-déjeuner inclus & taxe de séjour offerte) : 75 € pour 1 personne, 90 € pour 2 personnes, 105 € pour 3 personnes.

Chambres	Chambre(s): 1 Lit(s): 2	dont lit(s) 1 pers.: 1 dont lit(s) 2 pers.: 1
	1 lit double 160*200, modulable en 2 lits simples séparés 80*200 1 lit simple 90*190	
Salle de bains / Salle d'eau	Salle de bains avec douche Sèche cheveux	Salle de bains privée
	Salle(s) d'eau (avec douche): 1 Salle de bain ouverte avec lavabo et douche à l'italienne	
WC	WC: 1 WC indépendants	WC privés
Cuisine	Four à micro ondes	Réfrigérateur
Autres pièces	Balcon Séjour	Salon Terrasse
Media	Wifi	
Autres équipements		
Chauffage / AC	Cheminée	Poêle à bois
Exterieur	Abri pour vélo ou VTT	Cour

Chambre PaLa

Chambre	2 personnes	1 chambre	25 m2

Par les deux fenêtres de la chambre, vous avez une vue imprenable sur les villages de Saint-Jean-Pied-de-Port et d'Ispoure, ainsi que sur les vignes d'Irouléguy plantées en terrasses sur l'Arradoy. Située au 1er étage, il est possible de la jumeler avec la Chambre XaRe.

- 1 lit double 160*200
- Salle de bain ouverte avec lavabo et douche à l'italienne
- 1 WC indépendant
- Sur demande : lit bébé et équipements enfant

> TARIFS de la chambre PaLa (nuitée, petit-déjeuner inclus & taxe de séjour offerte) : 75€ pour 1 personne, 90 € pour 2 personnes.

Chambres	Chambre(s): 1 Lit(s): 1 lit 160*200	 dont lit(s) 1 pers.: 0 dont lit(s) 2 pers.: 1
Salle de bains / Salle d'eau	Salle de bains avec douche Sèche cheveux Salle(s) d'eau (avec douche): 1 Salle de bain ouverte avec lavabo et douche à l'italienne	Salle de bains privée
WC	WC: 1 WC indépendants	 WC privés
Cuisine	Four à micro ondes	Réfrigérateur
Autres pièces	Balcon Séjour	Salon Terrasse
Media	Wifi	
Autres équipements		
Chauffage / AC	Cheminée	Poêle à bois
Exterieur	Abri pour vélo ou VTT	Cour

A savoir : conditions de la location

Arrivée	Les chambres sont disponibles à partir de 16 heures le jour de l'arrivée. Il est toutefois possible d'être accueilli·e plus tôt dans la journée en nous prévenant à l'avance et selon les disponibilités.
Départ	Le petit-déjeuner est servi dans la salle à manger au rez-de-chaussée entre 7h30 et 10 heures. Nous pouvons également convenir d'un autre horaire en se concertant la veille. Votre chambre doit être libérée à 11 heures le jour du départ.
Langue(s) parlée(s)	Anglais Espagnol Français
Annulation/ Prépaiement/ Dépot de garantie	Il n'est pas nécessaire d'envoyer des arrhes. Par contre, un appel téléphonique en cas d'annulation sera le bienvenu.
Moyens de paiement	Chèques bancaires et postaux (euro et eusko)
Petit déjeuner	Pour démarrer la journée, le petit-déjeuner « continentlocal » est confectionné avec tout plein de produits locaux et/ou maison et/ou biologiques et/ou issus du commerce équitable… qui varient en fonction des jours, des humeurs, des saisons !
Ménage	
Draps et Linge de maison	Draps et/ou linge compris
Enfants et lits d'appoints	Lit bébé Mais aussi chaise haute, rehausseur, baignoire, matelas à langer, vaisselle spéciale....
Animaux domestiques	Les animaux sont admis. Chiens admis uniquement dans la chambre XiSTeRa

Tarifs (au 09/12/25)

Maison d'hôtes TaRTaSeNia - Saint-Jean-Pied-De-Port

n°1 : Chambre / logela XiSTeRa : Tarif (petit-déjeuner inclus, taxe de séjour offerte) pour 1 personne 75€, pour 2 personnes 90€ **n°2 : Suite PaSaKa** : Tarif (petit-déjeuner inclus, taxe de séjour offerte) pour 1 ou 2 personnes 95€, 125€ pour 3 pers. puis 25€ par pers. supplémentaire (150€ pour 4, 175€ pour 5 pers.). **n°3 : Chambre XaRe** : Tarif (petit-déjeuner inclus, taxe de séjour offerte) pour 1 personne 75€, pour 2 pers. 90€, pour 3 pers. 105€ **n°4 : Chambre PaLa** : Tarif (petit-déjeuner inclus, taxe de séjour offerte) pour 1 personne 75€, pour 2 personnes 90€

Tarifs en €:	Tarif 1 nuit en semaine (L, M, M, J, D)				Tarif 1 nuit en weekend (V ou S)				Tarif 2 nuits weekend (V+S)				Tarif 7 nuits semaine			
Unité de location	n°1	n°2	n°3	n°4	n°1	n°2	n°3	n°4	n°1	n°2	n°3	n°4	n°1	n°2	n°3	n°4

Aucun tarif renseigné (contactez le propriétaire)

Mes recommandations

Toutes les activités en Basse Navarre | Découvrir

OFFICE DE TOURISME PAYS BASQUE
WWW.EN-PAYS-BASQUE.FR

EN PAYS BASQUE
Euskal Herrian

Café de la Paix

+33 5 59 37 00 99
4 place Floquet
https://cafedelapaix-saintjean.com/

0.4 km
SAINT-JEAN-PIED-DE-PORT
1

Le restaurant le Café de la Paix est situé au cœur de la cité de Saint-Jean-Pied-de-Port, en plein centre ville. Vous pourrez déjeuner ou dîner en terrasse et goûterez de nombreux plats traditionnels. Vous découvrirez et apprécierez une cuisine à base de produits locaux (foie gras mi cuit maison, magret de canard, côte de bœuf, boudin, saucisses confites,...). Le Café de la Paix propose également une restauration plus rapide avec une brasserie, pizzas, salades, tartes, sandwichs... Possibilité accueil de groupes (100 personnes).

Café Ttipia

+33 5 59 37 11 96
2 place Floquet
http://www.cafettipia.com

0.4 km
SAINT-JEAN-PIED-DE-PORT
2

Au cœur de Saint-Jean-Pied-de-Port, venez découvrir le café Ttipia, restaurant brasserie où vous dégusterez une cuisine simple et goûteuse avec salades campagnardes, végétariennes, aux chipirons, morue à l'espagnol, axoa de veau en permanence, Saint Jacques, gibier...selon le moment. Cuisine à la braise (Asador) proposée dans une ambiance chaleureuse avec une équipe professionnelle sympathique. Simplicité, convivialité et partage s'allient au Café Ttipia.

Restaurant Oillarburu

+33 5 59 37 06 44
8 rue de l'église

0.5 km
SAINT-JEAN-PIED-DE-PORT
3

Situé au coeur du Pays Basque, à Saint-Jean-Pied-de-Port, ce restaurant typique se trouve près de l'église dans la vieille ville. Nous vous proposons une cuisine traditionnelle élaborée à base de produits locaux. Nous nous tenons à votre disposition pour toute précision. Ce restaurant est référencé sur le guides Michelin et le guide Vert.

Restaurant Le Chat Perché

+33 5 24 34 13 87
11 rue de la Citadelle

0.5 km
SAINT-JEAN-PIED-DE-PORT
4

Le restaurant « le Chat Perché » est idéalement situé dans la vieille ville de Saint-Jean-Pied-de-Port, plus précisément dans la rue piétonne de la Citadelle. Dès que vous franchissez la porte de ce petit restaurant, vous longez le petit couloir et vous arrivez à une salle de restaurant richement décorée suivie d'une terrasse en enfilade. L'accueil y est très agréable et très chaleureux. Vous dégusterez les plats cuisinés avec passion par le chef Christophe dans un véritable havre de paix où il fait bon déjeuner ou dîner. Les produits sont frais et proviennent exclusivement de producteurs locaux. Restaurant accessible aux personnes à mobilité réduite. Réservation fortement conseillée.

Restaurant Xoko Goxoa

+33 5 59 37 06 34
74 route d'Esterençuby
https://www.hotel-xoko-goxoa.com/

3.0 km
SAINT-MICHEL
5

Ici, la cuisine est gourmande et de terroir, inspirée de la diversité des produits du terroir (salaisons, poissons, viandes de pays, fromages ...) accompagnée de vins typés (Irouléguy, Navarre, Rioja ...) que l'on aime à vous faire découvrir. Une grande salle de restaurant (80 couverts) donne directement sur les montagnes environnantes. Dès les beaux jours, c'est sur la grande terrasse que l'on s'attable, entouré de verdure, bercé par les flots de la Nive voisine. Nous proposons un menu végétarien.

: Restaurants : Activités et Loisirs : Nature : Culturel : Dégustations

Mes recommandations (suite)

Toutes les activités en Basse Navarre | Découvrir

OFFICE DE TOURISME PAYS BASQUE
WWW.EN-PAYS-BASQUE.FR

EN PAYS BASQUE
Euskal Herrian

Restaurant Pecoitz

+33 5 59 37 11 88
37 Route de Plaza
http://www.hotel-pecoitz-pays-basque.c

3.9 km
AINCILLE
6

Au cœur de la montagne basque et seulement à 10 min de Saint-Jean-Pied-de-Port, le restaurant Pecoitz vous propose une cuisine traditionnelle. Dès les beaux jours, vous pourrez profiter de notre terrasse ombragée au calme avec vue sur montagnes. Notre salle de restaurant récemment rénovée, est climatisée, colorée avec de grandes baies vitrées donnant sur la nature. Idéale pour un repas en tête à tête ou pour vos repas de groupe ou de famille. Et pour vous rafraîchir à n'importe quelle heure de la journée, la terrasse ombragée est à votre disposition. Découvrez les spécialités régionales: foie gras de canard, omelette aux cèpes, piquillos à la morue, pied de cochon, agneau de lait, palombe rôtie suivant les saisons, gâteau basque, cocolait « véritable flan au lait entier ». Notre spécialité: les palombes en salmis. Référencé sur le guide du Routard et Relais Motard (garage pour motos).

Restaurant le Kortxo

+33 5 47 71 20 27
Place de la Mairie
https://kortxo.fr

8.5 km
SAINT-ETIENNE-DE-BAIGORRY
7

Au cœur d'un village au pied des crêtes d'Iparla, le restaurant le Kortxo est en plein centre de Saint-Etienne-de-Baïgorry, derrière le fronton. Il vous propose une cuisine bistronomique : les entrées et les desserts sont déclinés en trois portions identiques de manière à faciliter le partage des mets. La terrasse extérieure vous offre une belle vue sur la montagne basque et sur le parc enfant. Un parking est à proximité.

Restaurant du Col de Gamia

+33 5 59 37 13 48
Route de Gamia
http://restaurant-gamia.fr/

9.0 km
BUSSUNARITS-SARRASQUETTE
8

Au cœur de la montagne basque, savourez une cuisine traditionnelle et familiale ! Bruno et son équipe vous proposent une cuisine traditionnelle et raffinée, à base de produits locaux et de saison sur les hauteurs de Gamia. La salle de grande capacité (210 couverts), avec sa vue panoramique sur la vallée et les Pyrénées environnantes et sa terrasse, sont à votre disposition pour vos repas de mariages, baptêmes, communions, d'affaires, de familles (sur réservation). Notre chef vous proposera des formules adaptées selon votre demande. Le restaurant est accessible aux personnes handicapées. Traiteur et plats à emporter selon période.

Restaurant Arcé

+33 5 59 37 40 14
Route du col d'Ispéguy
https://www.hotel-arce.com/fr/

9.1 km
SAINT-ETIENNE-DE-BAIGORRY
9

Au bord d'une rivière et au pied des Pyrénées, l'hôtel-restaurant Arcé bénéficie d'un cadre naturel exceptionnel. Cinq générations se sont relayées dans cette maison à Saint-Etienne-de-Baïgorry et Arcé est devenu, au fil du temps, la référence en matière de savoir vivre. Ici la cuisine est une histoire de famille et l'art se transmet de père en fils. Véritable institution, la maison Arcé saura combler les gastronomes grâce à un service impeccable et à une cuisine raffinée typique du Pays Basque. Au gré des saisons, Pascal Arcé marie son savoir-faire aux meilleurs produits du terroir. Vous apprécierez une cuisine élaborée dans la grande tradition basque.

Restaurant Art'Zain

+33 5 59 37 23 83
20 Place d'Ospitalia
http://www.restaurant-art-zain.fr/fr/

11.0 km
IRISSARRY
K

Découvrez la cuisine traditionnelle d'Henri Amestoy au restaurant Art'Zain aménagé à côté de la commanderie Ospitalea d'Irissarry. Le chef et son équipe sont installés au cœur du village. Ils vous proposent une cuisine locavore qui évolue au fil des saisons et des propositions de ses producteurs. Vous verrez toujours sur la carte la provenance des produits. Bib gourmand et étoile verte au Guide Michelin France 2024 (gastronomie durable).

: Restaurants : Activités et Loisirs : Nature : Culturel : Dégustations

Mes recommandations (suite)

Toutes les activités en Basse Navarre

Découvrir

OFFICE DE TOURISME PAYS BASQUE
WWW.EN-PAYS-BASQUE.FR

EN PAYS BASQUE
Euskal Herrian

Café du Fronton

+33 5 59 37 48 00
Bourg, Place de la Mairie

13.1 km
SAINT-ETIENNE-DE-BAIGORRY L

En plein cœur d'un village typique du Pays Basque, le Café du Fronton est situé à Saint-Etienne-de-Baïgorry aux portes de la Vallée des Aldudes. Partagez un moment de plaisir entre amis ou en famille. Un excellent accueil vous sera réservé. Vente de gâteaux basques de chez Maison Gastellou ainsi que des sandwichs sur place ou à emporter.

Ferme Auberge Menta

+33 5 59 37 57 58 +33 6 77 17 43 78
http://www.ferme-auberge-menta.com

18.5 km
ALDUDES M

Dans la vallée des Aldudes, à 45 km de Pampelune et à 15 km de Saint-Etienne-de-Baïgorry, la ferme auberge Menta vous propose une cuisine traditionnelle proposant des produits du terroir issus de notre ferme comme le porc, le veau, l'agneau, le boeuf... Vous découvrirez et apprécierez une ambiance conviviale et chaleureuse, typique de nos terres. Le restaurant offre un superbe panorama sur les montagnes, à deux pas de la frontière espagnole. Un excellent accueil vous sera réservé.

Terra Aventura - Saint-Jean-Pied-de-Port : Un pied dans la Zitadelle...

+33 5 59 37 00 92 +33 5 59 37 03 57
Mairie
https://www.terra-aventura.fr/

0.5 km
SAINT-JEAN-PIED-DE-PORT 1

Partez à la découverte de la cité médiévale de Saint-Jean-Pied-de-Port grâce au parcours de géocaching du Terra Aventura. À travers les yeux de Zéroïk, vous vivrez deux heures dans la peau d'un pèlerin du moyen-âge. Ce parcours familial vous fera vivre une expérience unique pour découvrir le beau village de Saint-Jean-Pied-de-Port en passant par les chemins les plus emblématiques qui caractérisent la cité… Durée : 2h Distance : 3,5 km

SARL Garacycles

+33 7 87 15 62 40
11 Route de Bayonne

0.7 km
UHART-CIZE 2

Garacycles se situe à deux pas de Saint-Jean-Pied-de-Port, dans le village d'Uhart-Cize. Il s'agit d'un garage pour les motos, motocycles et cycles. Il y a aussi un magasin d'accessoires vélos et motos et ils font de la vente de VTT, VTC électriques en non électriques. Il est également possible de louer des vélos classiques et vélos à assistance électrique sur une journée ou sur plusieurs jours (à voir en fonction de la demande). Depuis peu, des modèles de trottinettes et de skates sont également disponible en magasin avec les protections adéquates.

Syndicat Montagne Mendi Gaiak - Activités de plein air

+33 6 37 35 05 77
35 route de bayonne
http://www.mendi-gaiak.fr

0.9 km
UHART-CIZE 3

Au cœur du Pays Basque, entre Bayonne et Pampelune, venez à la découverte des montagnes basques et faites le plein de sensations fortes. Nous vous proposons un large choix de randonnées et activités à pratiquer à la 1/2 journée ou à la journée : randonnées pédestres, VTT électriques, canyoning et spéléologie, raquettes. Profitez de nos diverses sorties : une balade au coucher du soleil autour d'un casse-croûte paysan, une randonnée rencontre avec un berger et dégustation, une balade thématique sur le vautour fauve, ou bien une randonnée à Iraty sur les estives. Encadrement avec une joëlette électrique sous condition de réservation préalable à destination du public en situation d'handicap.

: Restaurants : Activités et Loisirs : Nature : Culturel : Dégustations

Mes recommandations (suite)

Toutes les activités en Basse Navarre | Découvrir

OFFICE DE TOURISME PAYS BASQUE
WWW.EN-PAYS-BASQUE.FR

EN PAYS BASQUE
Euskal Herrian

Ferme Peotenia - Balade avec un berger à Iraty

+33 6 11 77 65 62
361 chemin de peotenia
http://ferme-peotenia.com

1.7 km
SAINT-JEAN-LE-VIEUX
4

Au cœur de la montagne basque, à 30 min. en voiture de St Jean Pied de Port, sur le site d'Iraty, Jean-Michel, issu d'une famille de bergers, vous fera découvrir son métier et les montagnes d'Iraty. Une balade d'environ 1h30 avec 300 m de dénivelé positif vous permettra de rejoindre le troupeau, puis J-Michel vous précisera la manière dont chacun se positionnera pour faire redescendre le troupeau vers le coral. Vous pourrez ainsi participer au comptage et suivre de près les soins apportés aux brebis. Enfin, le groupe se retrouvera à l'etxola autour d'un apéritif, et partagera un repas à base de produits de la ferme et locaux (pâté, charcuterie, Vin Irouleguy, Taloak, fromage AOC Ossau-Iraty, gâteau basque et café). Gardez un excellent souvenir d'une promenade authentique à la découverte du monde de l'estive. Avoir une condition physique normale et avoir des chaussures adaptées.

Les vélos d'Hergarai

+33 6 85 48 64 35
1237 Route d'Iraty
https://www.hergarai-velos.fr/

4.3 km
AHAXE-ALCIETTE-BASCASSAN
5

Les établissements Ithurbide sont implantés sur la commune d'Ahaxe (64), au cœur du Pays Basque depuis des décennies. Afin de faire découvrir cette magnifique petite vallée riche d'endroits à visiter, nous avons décidé de proposer une activité de location de vélos électriques. Vous aurez la possibilité, grâce à l'appli Decathlon outdoor, de vous faire guider sur 4 parcours dans la vallée d'Hergaray : Buluntza, Ttutturu, Gamia et Hergaraiko Itzulia ; ainsi que 2 parcours au départ de Saint-Jean-Pied-de-Port : Arradoy et Orisson (départ depuis Nafarroa Penus).

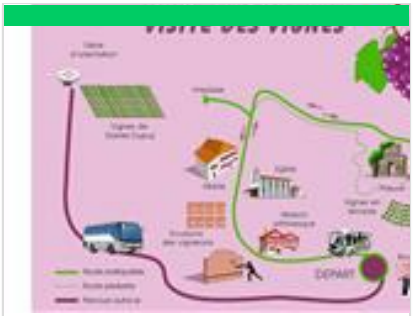

Visite du vignoble d'Irouléguy en navette électrique

+33 5 59 37 41 06+33 6 07 37 44 32
Domaine Agerria Hiribehere
http://www.visite-irouleguy.com

5.3 km
IROULEGUY
6

Laissez-vous transporter en véhicule électrique pour une balade commentée de plus d'une heure au cœur village d'Irouléguy et de ses vignes. Partez à la découverte du village, son histoire, ses coutumes, jusqu'au prieuré d'où vous pourrez admirer les vignes plantées en terrasse qui rendent le lieu magique et exceptionnel. En famille, en groupe ou en voyage organisé, venez partager des moments inoubliables dans le vignoble et le village d'Irouléguy. Embarquement immédiat depuis le magasin Agerria. La visite est suivie d'une dégustation : vins d'Irouléguy, foie gras, spécialités basques. Capacité 7 personnes.

Terra Aventura - Irouléguy : petit mais costaud !

+33 5 59 37 17 96#+33 5 59 37 47 28
Mairie
https://www.terra-aventura.fr/

5.4 km
IROULEGUY
7

Au cœur du Pays Basque, autour de Saint-Etienne-de-Baïgorry et Saint-Jean-Pied-de-Port, le vignoble d'Irouléguy est implanté sur les pentes des Pyrénées occidentales et fait partie des plus petits vignobles de montagne de France. Venez à la découverte du parcours «Irouléguy : petit mais costaud ! » pour en savoir plus sur cet AOP tout en admirant l'architecture de ce joli village. Ce sont 3 kilomètres de parcours entre chemins et petites routes. Pour jouer, il suffit de télécharger l'application 100 % , sur un smartphone via Google Play ou App Store ou de se munir d'un GPS et d'une feuille de route. Durée : 1h30 Distance : 3km

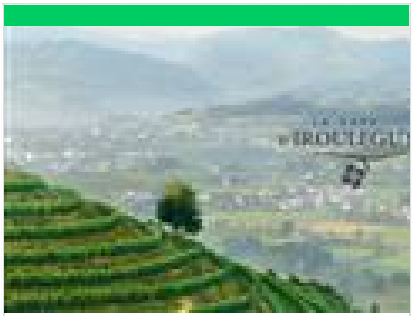

La Cave d'Irouleguy

+33 5 59 37 41 33
Route de Saint-Jean-Pied-De-Port
https://www.cave-irouleguy.com

8.0 km
SAINT-ETIENNE-DE-BAIGORRY
8

: Restaurants : Activités et Loisirs : Nature : Culturel : Dégustations

Mes recommandations (suite)

Toutes les activités en Basse Navarre | Découvrir

OFFICE DE TOURISME PAYS BASQUE
WWW.EN-PAYS-BASQUE.FR

EN PAYS BASQUE
Euskal Herrian

Balade avec audioguide : Oronozia

+33 5 59 37 41 33
Cave d'Irouléguy Route de Saint-Jean-Pied-de-Port
https://cave-irouleguy.com/fr/page/26-ra
8.2 km
SAINT-ETIENNE-DE-BAIGORRY 9

La Cave d'Irouléguy est située au cœur du Pays Basque, les raisins sont issus de vignes plantées sur les flancs des montagnes basques et sont vendangés exclusivement à la main. En plus des visites et des dégustations proposées, la cave a mis en place des circuits de randonnées avec audioguide. Ces sentiers adaptés à différents niveaux permettent aux visiteurs de se balader dans le vignoble tout en en apprenant plus sur l'histoire de l'AOP. Oronozia : balade de 1h / 3,5km / facile. Au départ de la Cave d'Irouléguy. Balade accessible 7j7, 24h/24.

Balade avec audioguide : Mignaberry

+33 5 59 37 41 33
Cave d'Irouléguy Route de Saint-Jean-Pied-de-Port
https://cave-irouleguy.com/fr/page/26-ra
8.2 km
SAINT-ETIENNE-DE-BAIGORRY K

La Cave d'Irouléguy est située au cœur du Pays Basque, les raisins sont issus de vignes plantées sur les flancs des montagnes basques et sont vendangés exclusivement à la main. En plus des visites et des dégustations proposées, la cave a mis en place des circuits de randonnées avec audioguide. Ces sentiers adaptés à différents niveaux permettent aux visiteurs de se balader dans le vignoble tout en en apprenant plus sur l'histoire de l'AOP. Mignaberry : balade de 2h / 7,5km / difficile. Au départ de la Cave d'Irouléguy, accessible 7j/7, 24h/24.

Balade avec audioguide : Okoxtei

+33 5 59 37 41 33
Cave d'Irouléguy Route de Saint-Jean-Pied-de-Port
https://cave-irouleguy.com/fr/page/26-ra
8.2 km
SAINT-ETIENNE-DE-BAIGORRY L

La Cave d'Irouléguy est située au cœur du Pays Basque, les raisins sont issus de vignes plantées sur les flancs des montagnes basques et sont vendangés exclusivement à la main. En plus des visites et des dégustations proposées, la cave a mis en place des circuits de randonnées avec audioguide. Ces sentiers adaptés à différents niveaux permettent aux visiteurs de se balader dans le vignoble tout en en apprenant plus sur l'histoire de l'AOP. Okoxtei : balade de 1h30 / 5,5km / difficulté moyenne. Au départ de la Cave d'Irouléguy. Balade accessible 7j/7, 24h/24 en libre accès.

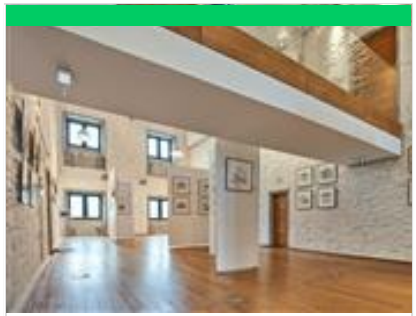

CDEP Ospitalea

+33 5 59 37 97 20
CDEP Ospitalea
11.0 km
IRISSARRY M

Parcours sonore street art et patrimoine « L'éternel mouvement » / « Betiko mugimenduan». En compagnie d'une œuvre sonore spécialement conçue pour le site, profitez d'une balade inédite au cœur d'Irissarry et aux abords d'Ospitalea. Accompagné par la belle voix de la comédienne Isabelle Fruleux, découvrez le patrimoine local et les cinq fresques de street art du duo d'artistes Sismikazot réalisées avec la complicité des habitants et qui rendent hommage à la culture et la langue basque. Le compositeur Eddie Ladoire a réalisé une fiction radiophonique originale en associant des sons caractéristiques enregistrés sur place et une visite poétique écrite par l'auteure Marina Bellefaye. L'œuvre propose une vision nouvelle et décalée des fresques au regard de leur environnement bâti et naturel. Cette lecture artistique et patrimoniale est une véritable expérience sensible et immersive.

Terra Aventura - Les laminak cherchent la "Baigarre"

+33 5 59 37 97 20
Bourg
https://www.terra-aventura.fr/
11.0 km
IRISSARRY N

Vivez une folle aventure à Irissarry en découvrant le parcours « Les laminas cherchent la « Baigarre ». Ces petits êtres facétieux de la mythologie basque ont mis la pagaille dans le village d'Irissarry. Partez à l'aventure pour une exploration du village d'Irissarry et de sa commanderie en vous amusant. Le chemin est parsemé d'énigmes pour une chasse aux trésors remplie de surprises et d'humour. Les laminas cherchent la « Baigarre » ! C'est 2,5 kilomètres de parcours insolite et ludique, à découvrir à Irissarry. Pour jouer, il suffit de télécharger l'application 100 % , sur un smartphone via Google Play ou App Store ou de se munir d'un GPS et d'une feuille de route. Durée : 1h30 Distance : 2,5 km

: Restaurants : Activités et Loisirs : Nature : Culturel : Dégustations

Mes recommandations (suite)

Toutes les activités en Basse Navarre | Découvrir

OFFICE DE TOURISME PAYS BASQUE
WWW.EN-PAYS-BASQUE.FR

EN PAYS BASQUE
Euskal Herrian

Trott'Iraty

+33 7 89 20 57 55
Cave coopérative des vins d'Irouléguy
http://www.trott-iraty.fr

13.1 km
SAINT-ETIENNE-DE-BAIGORRY
P

L'équipe de Trott'Iraty vous accueille sur Saint-Etienne-de-Baïgorry pour vous faire passer un moment de dépaysement unique en plein cœur des vignes d'Irouléguy. Venez profiter de cette nouvelle activité pour en prendre plein les yeux et repartir la tête pleine de souvenirs. Différents itinéraires vous sont proposés, adaptés à votre niveau et vos envies. Vous partirez dans cette aventure en toute sécurité avec un guide diplômé et passionné ! Groupes acceptés sur demande.

Arteka

+33 5 59 37 71 34
RD 918
https://arteka-eh.com/

14.6 km
BIDARRAY
Q

Au cœur de la montagne basque, à 35 min. de Bayonne et à 15 min. de Saint-Jean-Pied-de-Port, Arteka est votre partenaire privilégié pour l'organisation de vos week-end et séjours au Pays basque. Du rafting à Bidarray, au canyoning à St Jean Pied de Port en passant par la via ferrata, Arteka est votre partenaire loisirs au Pays Basque. Spécialiste des activités en Pays Basque, Arteka vous accueille toute l'année pour pratiquer le rafting et canoë-raft, l'hydrospeed, le hot dog, le canyoning, la via ferrata, la pelote basque et jeux de force basque, la randonnée et orientation dans la vallée de la Nive. Notre équipe de professionnels vous accueille sur notre centre sportif tout confort.

Base de Loisirs du Baigura

+33 5 59 37 69 05 +33 6 84 78 65 09
Route de Hélette à Louhossoa
http://www.baigura.com

17.3 km
MENDIONDE
R

La base de loisirs est située au pied du massif du Baigura, montagne du Pays Basque culminant à 897 m de hauteur, à 12 km de la ville d'Hasparren. Des animateurs passionnés engagés dans un tourisme durable vous proposent une multitude d'activités de plein air : parapente, TTT, VTT, escalade, canyoning, sentiers de randonnées balisés (45 km) au départ de la base, balade en poneys, massothérapeute, yoga. Sensation et sentiment de liberté seront au rendez-vous. dans le respect des activités agro pastorales. Vous pouvez vous restaurer sur place au bar restaurant La Gaita. Une aire de pique-nique agrémentée d'une aire de jeux est également à la disposition des familles, ou entre amis, un lieu de détente face à la montagne. Parking aménagé.

Ferme équestre Latsaga zalditokia

+33 7 83 55 42 80
Izura
https://latsaga.eus/

17.4 km
OSTABAT-ASME
S

Nous vous accueillons sur le site du château Latsaga, daté du 13e siècle, situé à Ostabat, petite commune du Pays Basque au croisement des chemins de St Jacques de Compostelle, entre Saint-Palais, Saint-Jean-Pied-de-Port et Mauléon. Amaia et Elisa vous accueillent dans un cadre atypique et paisible avec leurs 33 chevaux et pottok, pour des activités d'équitation d'extérieur pour toute la famille et pour tout niveau. Notre cavalerie est adaptée à tout type de cavalier, nos chevaux vivent en extérieur et en troupeau toute l'année. Balades de 1h à la journée, du cavalier débutant au confirmé, autour d'Ostabat sur des parcours aux paysages vallonnés entre forêt et zone de pâturage. Randonnées de plusieurs jours en montagne pour découvrir le Pays Basque intérieur, des stages pendant les vacances scolaires, des colonies d'été pour les enfants et aussi des cours enfants et adultes à l'année.

Terra Aventura - Artzaina eta ardiak

+33 9 82 12 70 28 +33 6 72 39 22 21

18.7 km
MENDIVE
T

Venez essayer le parcours géocaching Terra Aventura - Artzaina eta ardiak au plateau de Cize, en plein cœur du Pays Basque. C'est ici, au milieu de ce paradis des randonneurs que vous trouverez un poï'z particulier : Zirrinzi. Il est berger et il a besoin de vous pour retrouver ses brebis qui ont profité de sa sieste pour aller pâturer. Aidez-le à les retrouver, en échange, il vous expliquera ce que sont les Dolmens, les cromlechs ou encore ce qu'est une etxola.

: Restaurants : Activités et Loisirs : Nature : Culturel : Dégustations

Mes recommandations (suite)

Toutes les activités en Basse Navarre | Découvrir

OFFICE DE TOURISME PAYS BASQUE
WWW.EN-PAYS-BASQUE.FR

EN PAYS BASQUE
Euskal Herrian

Terra Aventura : Basajaun et les hêtres fantastiques

+33 5 59 28 51 29

21.4 km
LARRAU
U

Plongez au cœur de la plus grande forêt de hêtres d'Europe. Quand la brume enveloppe les sous-bois, l'ambiance devient magique. C'est dans cet endroit mystique que se trouvent de nombreuses créatures de la mythologie basque. Venez participer à cette chasse au trésor, une manière ludique de découvrir le patrimoine et la nature de notre territoire, tout en marchant. Depuis quelques jours, les Lamiñak n'ont qu'un seul mot à la bouche : "Basajaun". Ce protecteur de la forêt et des troupeaux se fait vieux et serait à la recherche de son successeur. Zécolo serait le candidat idéal, venez lui demander son avis et découvrez les secrets de la mythologie basque. À vous de dénicher les indices et de mettre la main sur le trésor caché (grâce à l'application mobile Terra Aventura). Difficulté : 4 sur 5.

Trott'Iraty

+33 7 89 20 57 55
D19
http://www.trott-iraty.fr

21.4 km
LARRAU
V

Trott'Iraty vous accueille toute l'année au cœur de la forêt d'Iraty pour vous faire passer un moment de dépaysement unique, mariant aventure et nature. Partez explorer les vastes forêts et les montagnes majestueuses de la région en trottinette tout-terrain électrique. Aventure en toute sécurité adaptée à tous les niveaux, encadrée par un guide passionné et diplômé. Une manière ludique et respectueuse de l'environnement de découvrir les trésors cachés d'Iraty. Entre les panoramas exceptionnels sur les Pyrénées et la possibilité de croiser la faune locale, Trott'Iraty promet des souvenirs inoubliables au cœur de la nature basque. Possibilité de venir en groupe sur demande.

Station de raquettes d'Iraty

+33 5 59 28 51 29
http://www.chalets-iraty.com/

21.5 km
LARRAU
W

La Commission Syndicale du Pays de Soule a aménagé des sentiers dans la forêt d'Iraty. Vous trouverez quatre itinéraires balisés pour pratiquer la raquette. Location de raquettes sur place. Sur place on trouve un restaurant qui propose des menus du jour et une carte complète de produits souletins, une épicerie, un point info, et une salle hors sac chauffée.

Forêt d'Iraty : panoramas époustouflants

+33 5 59 28 51 29
http://www.chalets-iraty.com

21.8 km
LARRAU
1

La forêt d'Iraty, un trésor naturel caché au cœur du Pays basque et de la Navarre, est la plus grande hêtraie d'Europe, s'étendant sur environ 17 000 hectares. Les montagnes environnantes offrent un panorama à couper le souffle. Les bergers, avec leurs troupeaux de brebis, sont les gardiens de la montagne, contribuant non seulement à l'entretien des pâturages, mais aussi à la préservation de l'écosystème en maintenant un équilibre délicat entre l'homme et la nature. Pour les amateurs d'activités en plein air, Iraty offre un terrain de jeu exceptionnel. Que vous soyez passionné de randonnée, à la recherche de sentiers à conquérir en VTT ou désireux d'explorer les chemins en trottinette, vous trouverez votre bonheur. C'est également un lieu privilégié pour l'observation des oiseaux, invitant à faire une pause dans le rythme effréné de la vie quotidienne pour savourer l'instant présent.

Citadelle de Saint Jean Pied de Port

+33 5 59 37 03 57
http://www.saintjeanpieddeport-paysbas

0.4 km
SAINT-JEAN-PIED-DE-PORT
1

: Restaurants : Activités et Loisirs : Nature : Culturel : Dégustations

Mes recommandations (suite)

Toutes les activités en Basse Navarre

Découvrir

OFFICE DE TOURISME PAYS BASQUE
WWW.EN-PAYS-BASQUE.FR

EN PAYS BASQUE
Euskal Herrian

Centre d'interprétation Mehaka sur l'Histoire de la Basse Navarre

+33 5 59 37 40 80 +33 6 43 62 23 22

8.5 km
SAINT-ETIENNE-DE-BAIGORRY 2

Ferme Ametzalde

+33 6 32 94 19 97
http://ametzalde.fr/

1.7 km
LASSE 1

Sébastien et Fabien vous accueillent dans leur petite ferme bio, située sur la montagne Munho au dessus de Saint-Jean-Pied-de-Port, à 3km de la cité fortifiée pour vous faire déguster leur fromage pur brebis. La ferme est conduite en agriculture biologique. Notre troupeau, constitué de 200 brebis Manex tête rousse, produit du lait de décembre à juin. Elles sortent dès que le temps le permet pour garantir une bonne qualité du lait. Tous les fourrages consommés sont exclusivement produits sur les prairies naturelles de la ferme, et l'ensemble de ce que la nature peut offrir est valorisé : les glands, les châtaignes, les fruits, … Dès la fin du printemps et jusqu'à l'automne, les animaux sont conduits sur les pâturages d'estive situés à proximité, sur la montagne du Munhoa. De juillet à septembre, des visites de la ferme sont proposées les mercredis et vendredis à 15h sur réservation.

Domaine Bordaxuria

+33 6 86 56 66 94
310 Route Lamisone
https://www.irouleguy.net/bordaxuria/

1.9 km
ISPOURE 2

Au coeur de la montagne basque, à 5 min. de Saint Jean Pied de Port, Bordaxuria reprend vie en 2014 grâce à la volonté d'Elorri RECA et Brice ROBELET. Ils reprennent les vignes de la famille (9,5 ha totalement plantés en terrasse d'une quarantaine d'année) et décident de produire leurs propres vins. Animés par le respect et la passion de leur terre, ils travaillent leur vigne en culture biologique. Ils seront heureux de vous accueillir au cœur de leur vignoble pour vous faire découvrir leur vins blancs et rouges, et également les fromages AOP Ossau-Iraty produits par les deux sœurs d'Elorri sur la ferme Larraldea à Saint Just Ibarre.

Les Bergers de Saint Michel - Sarl Garazi

+33 5 59 37 23 13
http://www.fromage-arradoy.fr

2.7 km
SAINT-MICHEL 3

A 3 km de Saint Jean Pied de Port, venez découvrir la fabrication du fromage pur brebis Arradoy. Au coeur de la montagne basque, nous fabriquons un fromage en AOP Ossau Iraty et issu de l'agriculture biologique. Nous vous présentons l'histoire de la fromagerie et nos convictions en situant tous les enjeux du territoire, de la filière lait de brebis et notamment de l'AOP Ossau Iraty. La visite est suivie d'une dégustation de nos fromages au lait cru pour discuter des particularités du lait cru, de l'origine des goûts et saveurs des fromages...

Domaine Ilarria

+33 5 59 37 23 38
https://www.domaine-ilarria.fr/

5.6 km
IROULEGUY 4

Situé au cœur du village d'Irouléguy, à dix minutes de Saint Jean Pied de Port, le Domaine Ilarria est une propriété de 10 hectares de vignes. On y produit des vins blancs, rosés et rouges, issus de raisins de l'agriculture biologique. Vous avez la possibilité de visiter ce domaine, de déguster ses vins et de faire un circuit à pied dans les vignes afin de découvrir l'ensemble du site (boucle d'environ 3 km).

: Restaurants : Activités et Loisirs : Nature : Culturel : Dégustations

Mes recommandations (suite)

Toutes les activités en Basse Navarre | Découvrir

OFFICE DE TOURISME PAYS BASQUE
WWW.EN-PAYS-BASQUE.FR

EN PAYS BASQUE
Euskal Herrian

Bordatto Etxaldea

+33 5 59 49 18 22 +33 6 87 44 80 91
450 chemin de bordatto
http://www.domainebordatto.com

6.2 km
JAXU
5

A 10 minutes de Saint Jean Pied de Port, le domaine Bordatto est situé au village de Jaxu. Au coeur de la montagne basque, vous découvrez un producteur de vin en appellation Irouleguy, de cidre et jus de pommes. Nous travaillons en agriculture biologique et labellisés Vignobles et Découvertes. Notre domaine est ouvert tous les après-midi des vacances scolaires et le reste de l'année nous vous accueillons sur réservation : accueil et dégustation au bistrot paysan. Vous découvrirez notre métier et notre savoir-faire, un coin enfants est aménagé.

La Cave d'Irouleguy

+33 5 59 37 41 33
255-288 Irulegiko Errepidea
https://www.cave-irouleguy.com

8.2 km
SAINT-ETIENNE-DE-BAIGORRY
6

La Cave d'Irouléguy, créée en 1952 par 9 viticulteurs, représente à présent un collectif d'une trentaine de coopérateurs. Située au cœur du Pays Basque, les raisins sont issus de vignes plantées sur les flancs des montagnes basques et sont vendangés exclusivement à la main. La Cave d'Irouléguy c'est aussi un circuit de visite intégré à la boutique afin de comprendre le cheminement du raisin à la bouteille. Des vidéos immersives, un jeu autour des senteurs, des vues sur le cuvier et l'un de nos chais à barriques permettent de se rendre compte du travail effectué par les viticulteurs et les salariés de la Cave. La dégustation de nos vins vous est offerte ! Pour les enfants, un coin dessin et un circuit à leur hauteur sont proposés. Notre équipe propose également des visites guidées sous différentes formules (uniquement sur réservation) : contactez-nous pour plus d'informations.

Fromage Tambourin

+33 6 32 34 26 99
http://www.fromagetambourin.fr

8.3 km
SAINT-ETIENNE-DE-BAIGORRY
7

A Saint-Etienne-de-Baïgorry,c'est à la ferme Enautenea que vit la famille Tambourin. Au pied du Mont Jara et au coeur du vignoble d'Irouleguy, La maison d'habitation, grande, de type bas-navarraise a connu plusieurs générations depuis le 18ème siècle. Les prairies environnantes et les pâturages de montagne sont propices à la pousse de l'herbe et à l'élevage d'ovins lait. Noëlie, Jean-François, Michel et Guillaume Tambourin se sont orientés vers l'élevage de brebis manech tête rousse et la fabrication du fromage Ossau-Iraty au lait cru. En plus des fromages, nous produisons des conserves maison. Dégustation et vente de Fromage Ossau Iraty et conserves maison. Possibilité d'assister à la traite à 17:30 de décembre à fin juin sans RDV. Visite d'exploitation le vendredi à 10h30 en juillet et aout, sur rdv le reste de l'année.

Truite de Banka

+33 5 59 37 45 97
130 Chemin Antxigno Route des Aldudes
http://www.truitedebanka.com/

13.4 km
BANCA
8

A 8 km de Saint Etienne de Baïgorry, au coeur de la vallée des Aldudes, venez découvrir notre pisciculture. Nous proposons une visite guidée avec vidéo et dégustation pour les groupes sur rendez-vous. Visite libre avec vidéo pour les individuels. Notre magasin présente un large choix de produits transformés de la truite: filets fumés, terrine, confit de truite fumée, rillettes, truite à la basquaise, truite fumée (sous vide), truites portions, filet darne, pavés de grandes truites. Nouveauté : nous utilisons à présent la peau des truites comme cuir de maroquinerie et proposons une gamme complète de produits de grande qualité. La redécouverte d'une tradition datant du 16ème siècle est le fruit d'années de recherche avec un spécialiste du tannage des cuirs précieux.

Etxeko Bob's Beer

+33 5 59 29 70 39
69 rue Francis Jammes
http://www.etxekobobsbeer.fr

26.0 km
HASPARREN
9

Dans le centre ville d'Hasparren, Etxeko Bob's Beer est une petite brasserie artisanale située au cœur du Pays Basque. L'équipe y fabriquent de façon artisanale une gamme de bières de caractère en utilisant les meilleurs ingrédients et des procédés de brassage longs et soignés, faites maison. Le nom de la brasserie a été choisi par l'équipe. Une boutique, où vous y trouverez toute la gamme classique, en 33cl et 75cl, des coffrets cadeaux et la possibilité de faire des cartes cadeaux. La brasserie Etxeko Bob's Beer dispose d'un service de location de tireuse et vente de fûts de 30l pour vos évènements (fêtes locales, mariage etc...).Possibilité de déguster une bière en terrasse. Nous proposons des visites suivies d'une dégustation de bières au choix servies dans note kit dégustation. Remise de 20 pourcent tous les vendredis sur les produits de la brasserie.

: Restaurants : Activités et Loisirs : Nature : Culturel : Dégustations

Mes recommandations (suite)

Toutes les activités en Basse Navarre

Découvrir

OFFICE DE TOURISME PAYS BASQUE
WWW.EN-PAYS-BASQUE.FR

EN PAYS BASQUE
Euskal Herrian

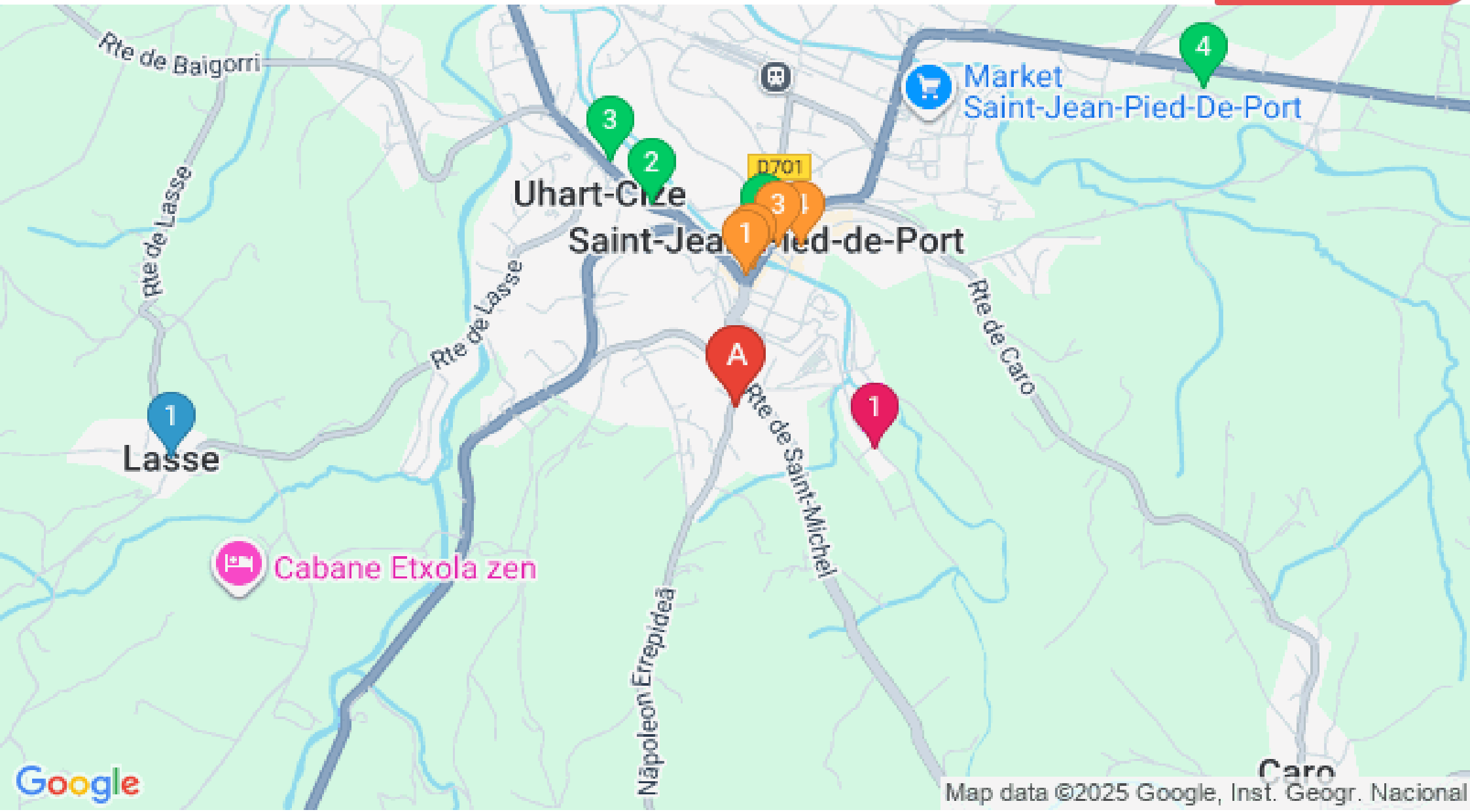

: Restaurants : Activités et Loisirs : Nature : Culturel : Dégustations

Mes recommandations (suite)

Toutes les activités en Basse Navarre

Découvrir

OFFICE DE TOURISME PAYS BASQUE
WWW.EN-PAYS-BASQUE.FR

EN PAYS BASQUE
Euskal Herrian

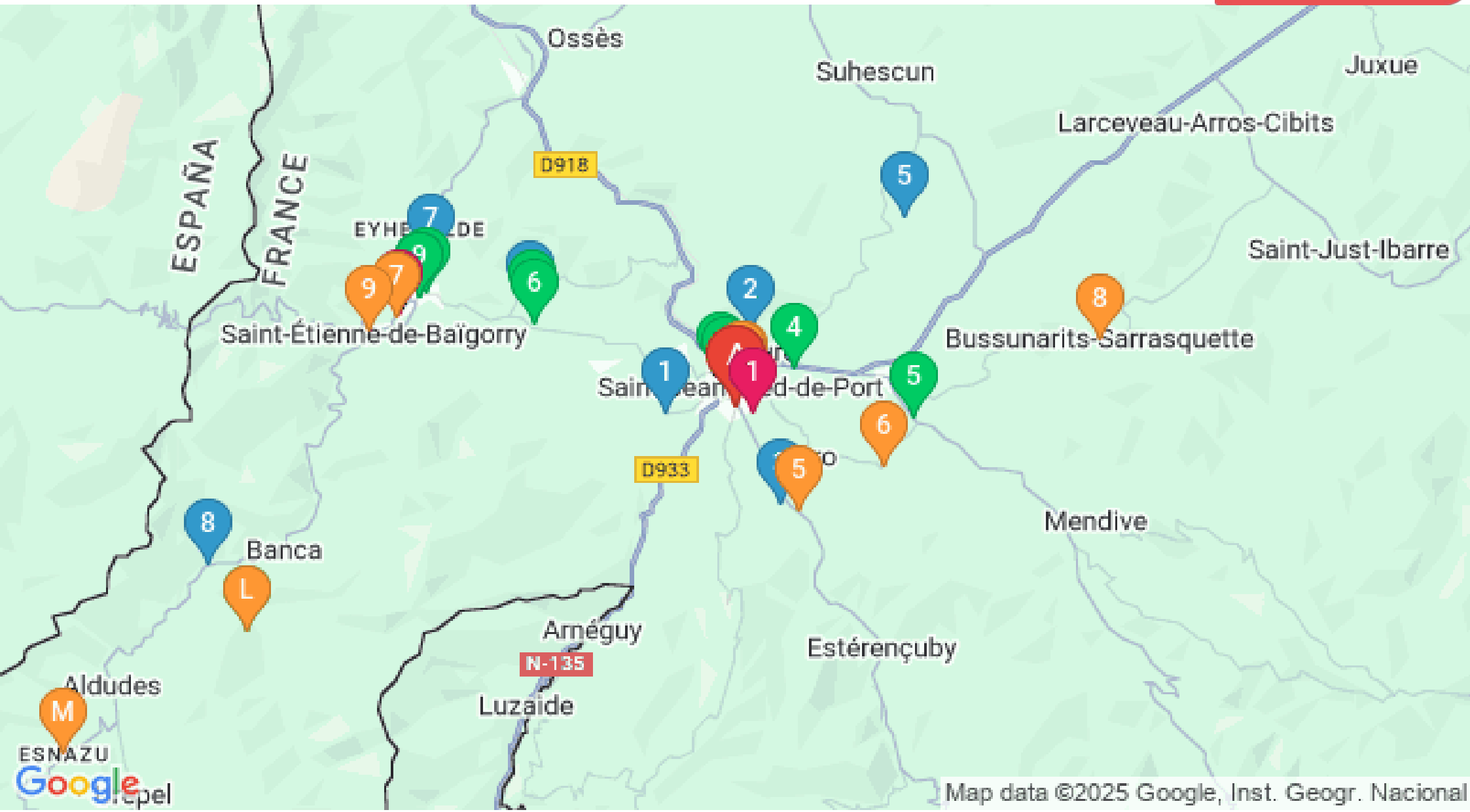

: Restaurants : Activités et Loisirs : Nature : Culturel : Dégustations